UNIONE EUROPEA
Fondo Europeo Agricolo per lo Sviluppo Rurale: l'Europa Investe nelle zone rurali

Regione Emilia-Romagna

Programma di Sviluppo Rurale per l'Emilia-Romagna 2007/2013

Provincia di Modena

SIC-ZPS IT4040009 - Manzolino

Carta degli Habitat di interesse comunitario e regionale

- rilievi 2011 -

Maggio 2012

a cura di

ECO SISTEMA s.c.r.l.
viale F. d'Agostino 99 - 40026 Imola (BO)
www.ecosistema.it

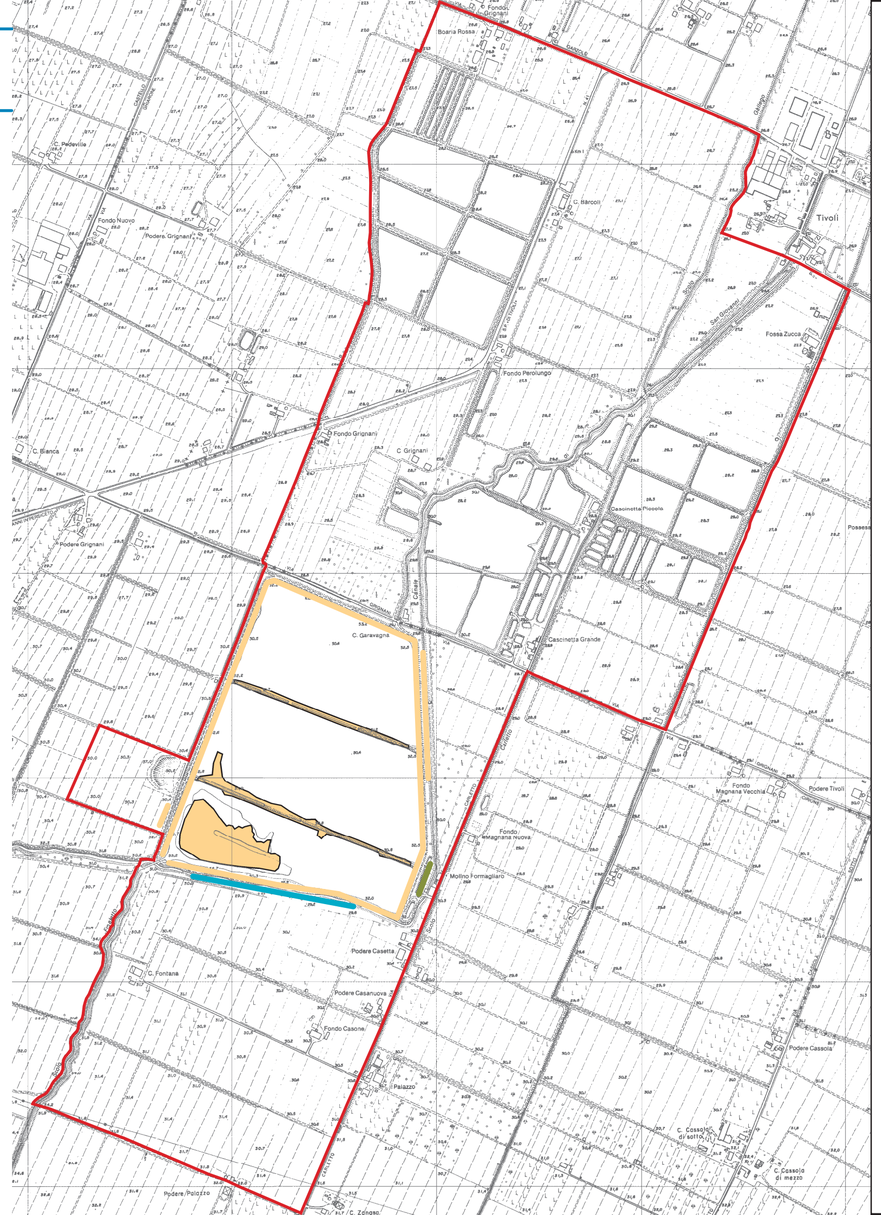

Legenda

Habitat principale

- 3150 - Laghi eutrofici naturali con vegetazione del tipo Magnopotamion o Hydrocharition
- 3170 - Stagni temporanei mediterranei
- 3260 - Vegetazione sommersa di ranuncoli dei fiumi submontani e delle pianure
- 3270 - Chenopodietum rubri dei fiumi submontani
- 3280 - Fiumi mediterranei a flusso permanente con Paspalo-Agrostidion
- 3290 - Fiumi mediterranei a flusso intermittente con il Paspalo-Agrostidion
- 6210 - Formazioni erbose secche seminaturali e cespuglieti su substrato calcareo (Festuco-Brometalia)
- 91F0 - Boschi misti di quercia, olmo e frassino di grandi fiumi
- 92A0 - Foreste a galleria di Salix alba e Populus alba
- Pa - Canneti palustri: fragmiteti, tifeti e scirpeti d'acqua dolce (Phragmition)

- 3150 - Laghi eutrofici naturali con vegetazione del tipo Magnopotamion o Hydrocharition
- 3270 - Chenopodietum rubri dei fiumi submontani
- 3280 - Fiumi mediterranei a flusso permanente con Paspalo-Agrostidion
- Mc - Cariceti e Cipereti a grandi Carex e Cyperus (Magnocaricion)
- Pa - Canneti palustri: fragmiteti, tifeti e scirpeti d'acqua dolce (Phragmition)

- 3140 - Acque oligomesotrofe calcaree con vegetazione bentica di chara
- 3150 - Laghi eutrofici naturali con vegetazione del tipo Magnopotamion o Hydrocharition
- 3170 - Stagni temporanei mediterranei
- 3270 - Chenopodietum rubri dei fiumi submontani
- 3280 - Fiumi mediterranei a flusso permanente con Paspalo-Agrostidion

Scala 1:10.000

0 250 500 1.000 metri